



Neophyten

Tilo Herbst

Geschäftsführer LEVKN

Landschaftserhaltungsverband Konstanz e.V.



Organe



Mitglieder- versammlung

- Städte und Gemeinden
- Verbände/Vereine aus den Bereichen:
 - Landwirtschaft
 - Naturschutz
 - Forstwirtschaft
 - Jagd und Fischerei
- Unternehmer
- Landwirte
- Privatpersonen

Vorstand

(drittelparitätische Besetzung)

- Kommunen
 - 1 Kreisvertreter
 - 2 Vertreter der Kommunen
- Naturschutz
 - 1 Vertreter des RP Freiburg
 - 1 Vertreter des NABU
 - 1 Vertreter des BUND
- Landwirtschaft
 - 1 Vertreter des RP Freiburg
 - 2 Vertreter des BLHV

Geschäftsstelle

- Geschäftsführer
Tilo Herbster



- Stellv. Geschäftsführer
Rainer Grimminger



Natura- Beauftragte des Landratsamtes Konstanz

Verwaltungstechnische
Abwicklung der LEV-
Tätigkeiten im Rahmen
der Landschaftspflege

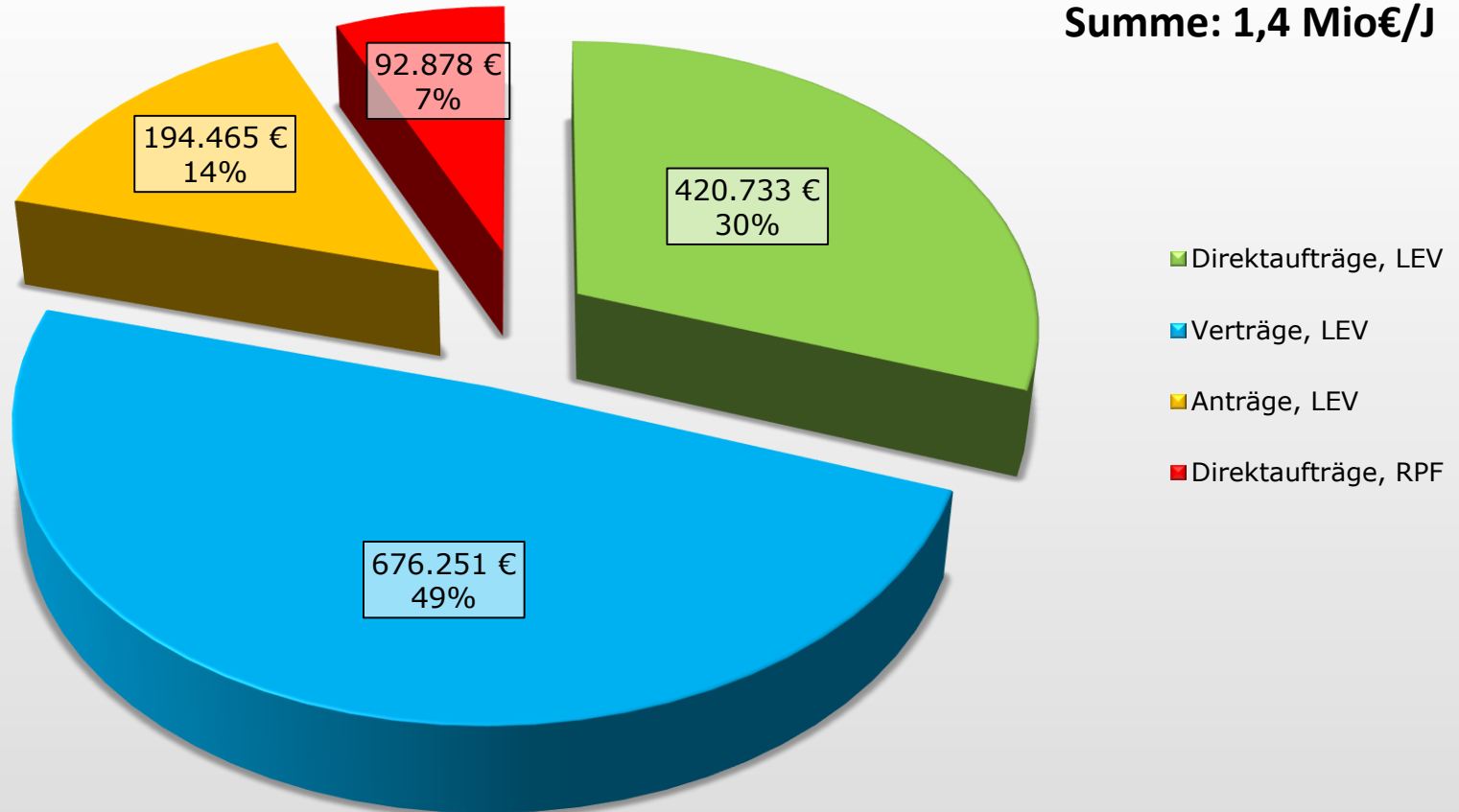

Neophyten...

Neue Pflanzen

- Teil des Artenspektrums der **Neobiota**
Arten, gebietsfremd / nicht von Natur aus in Deutschland

menschliches  **Handeln**

Neophyten...

- Teil des Artenspektrums der **Neobiota**

Stichtag: Entdeckung Amerikas **1492**

Neophyten...

- Teil des Artenspektrums der **Neobiota**

Stichtag: Entdeckung Amerikas **1492**

- Arten, die vorher bei uns eingebracht wurden:

Archäobiota

Archäobotanik

Pflanzen:

Glatthafer

Klatschmohn

Tierarten:

Fasan

Arten, seit der letzten Eiszeit bei uns vorhanden: **indigen**

Neophyten...

- Teil des Artenspektrums der **Neobiota** <http://neobiota.bfn.de/>
Arten, gebietsfremd / nicht von Natur aus in Deutschland

absichtlich

Gartenbau / Landwirtschaft

Goldrute
Drüsiges Springkraut
Kartoffel
Mais
Robinie, Douglasie

Jagdbare Arten

Damwild, Sikawild, Mufflon,
Regenbogenforelle

Nützlingle

Australischer Marienkäfer

unabsichtlich

Pelztiere

Marderhund, Waschbär, Nutria

Insekten u.a.

Kartoffelkäfer
Kiefernematode

Pilze (Verpackungsmaterial)

Falsche Stängelbecherchen
Ceratocystis ulmi

Pflanzenarten

Riesenbärenklau

über Sämereien oder Larvalstadien

Körbchenmuschel
Höckerflohkrebs

Pflanzenteile

Japanknöterich

Muscheln

Dreikantmuschel
Körbchenmuschel

Amphibien

Ochsenfrosch

Neophyten...

nicht invasive Arten

Glatthafer
Ysop
Dreikantmuschel

invasive Arten

Marderhund, Waschbär, Nutria, div Gänsearten

Kartoffelkäfer
diverse Pilzarten
Goldrute
Japanknöterich
Drüsiges Springkraut
Riesenbärenklau
Ambrosia

Neophyten...

nicht invasive Arten

Glatthafer
Ysop
Dreikantmuschel

invasive Arten

Marderhund, Waschbär, Nutria, div Gänsearten

Kartoffelkäfer
diverse Pilzarten

Goldrute
Japanknöterich
Drüsiges Springkraut
Riesenbärenklau

Ambrosia

Massenhafte Ausbreitung
Management
Vorsorge / Kontrolle / Beseitigung / Entsorgung
Wichtig: Zeitpunkt und Methode
Partner: Landwirte, Unternehmer, Naturschutzverbände



19.02.18



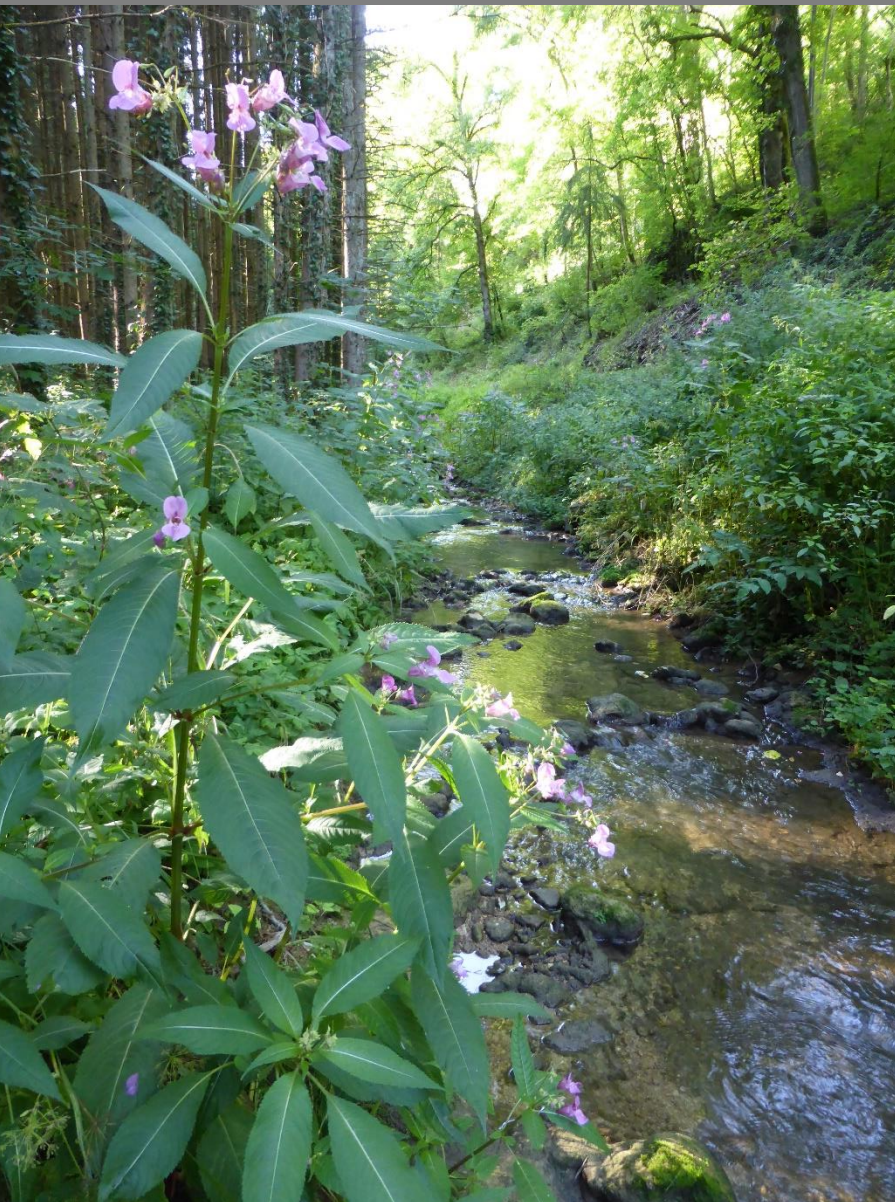

















19.07.18

20



19.02.18

21







